

DIAC實習歷程電子化 操作說明及Q&A

目錄

P3-P8

實習歷程電子化介紹

P9-P12

媒合流程

P13-P19

媒合成功，電子化表單

P20-P23

Q&A

為什麼要改成線上平台?如何使用?

- 因應無紙化電子化趨勢，將傳統紙本文件轉為電子文件，以減少紙張使用，也能降低紙本保存風險，達成環保、節約成本與提升效率。
- 後續將分別說明前台、後台差異與操作方式。

| | 登入網址 | 登入時機點 | 誰會使用? |
|----|---|-------|-----------------------------|
| 前台 | https://diac.nfu.edu.tw/ | 註冊、登入 | 學生、實習輔導教師、實習企業 |
| | | 註冊 | 系承辦 |
| 後台 | https://diacadmin.nfu.edu.tw/ | 登入 | 系承辦 (請切換至PCSD-實習歷程電子化系統) |

實習歷程電子化(前台)

數位產學媒合平台

-DIAC- 數位產學媒合平台

職涯起點·就在這裡

功能特色

- 學生專區 | 快速搜尋實習 & 正職，提早累積職場經驗
- 教師專區 | 媒合合作資源，展現研究成果
- 廠商專區 | 刊登職缺 & 尋找合作，精準連結人才

馬上註冊，開啟你的職涯新篇章！

電腦版網址 <https://diac.nfu.edu.tw/>
(搜尋虎科大首頁/產學服務)

手機版APP
Android: Play商店 虎科產學
IOS: App Store 虎科產學

立即註冊

聯絡窗口
產學合作及服務處 施小姐 05-631-5406
研發處-實習組 廖小姐 05-631-5122

快來註冊「數位產學媒合平台(DIAC)」!
多元職缺·合作機會·產學媒合一次搞定!

- 註冊
- 登入
- 專利智慧分析平台
- 實習專區
- 最新消息
- 課程活動
- 電子報專區
- 校外實習

- 最新消息
- 課程活動
- 電子報專區
- 校外實習

- 咖色框：註冊及登入
<https://diac.nfu.edu.tw/>
- 橘色框：實習組不定期會刊登校外實習相關資訊

前台：會員註冊

國立虎尾科技大學
NATIONAL FORMOSA UNIVERSITY

數位產學媒合平台

產學合作及服務處
Office of Industry-Academia Collaboration and Service

選擇其他註冊身分

學生 教職員 廠商 校友

學生註冊

帳號資訊

!

目前表單內的資料將不會儲存，是否變更註冊身分？

變更身分 取消

* 學號

* 出生年月日 日 * 電話

* Email (通知信件收件Email)

* 戶籍地址
請選擇縣市 請選擇鄉鎮

請輸入地址

* 聯絡地址 同戶籍地址
請選擇縣市 請選擇鄉鎮

- 系統會預設學生身分，可自行點選適當身分，系統會跳出確認視窗，請選”變更身分”。
- 系統會帶出申請內容，填寫後記得勾選”我同意接受 數位產學媒合平台 個資使用協議”，才能順利送出申請。

會員註冊審核:無論是否通過審核，申請帳號都會收到通知信。

- 實習相關申請：學生、教職員、廠商，由實習組進行審核。
- 全職工作相關申請：教職員、廠商、校友，由產學合作及服務處進行審核。

前台：學生、教師、廠商登入

The login form is located in the center of the page. It features a header with four tabs: '學生' (Student), '教職員' (Faculty/Staff), '廠商' (Manufacturer), and '校友' (Alumni). The '學生' tab is currently selected and highlighted with a blue background. Below the tabs are two input fields: the first is labeled '請輸入學生證號碼 / Email' (Please enter student ID / Email) and the second is labeled '請輸入密碼' (Please enter password) with a toggle icon for visibility. A large blue button labeled '登入' (Login) is positioned below the input fields. At the bottom left of the form is a link for '註冊' (Registration) and at the bottom right is a link for '忘記密碼?' (Forgot password?).

- 前台可登入身分:在校學生、教師、廠商、校友。
- 系統會預設學生身分，可自行更換適當身分。

媒合架構

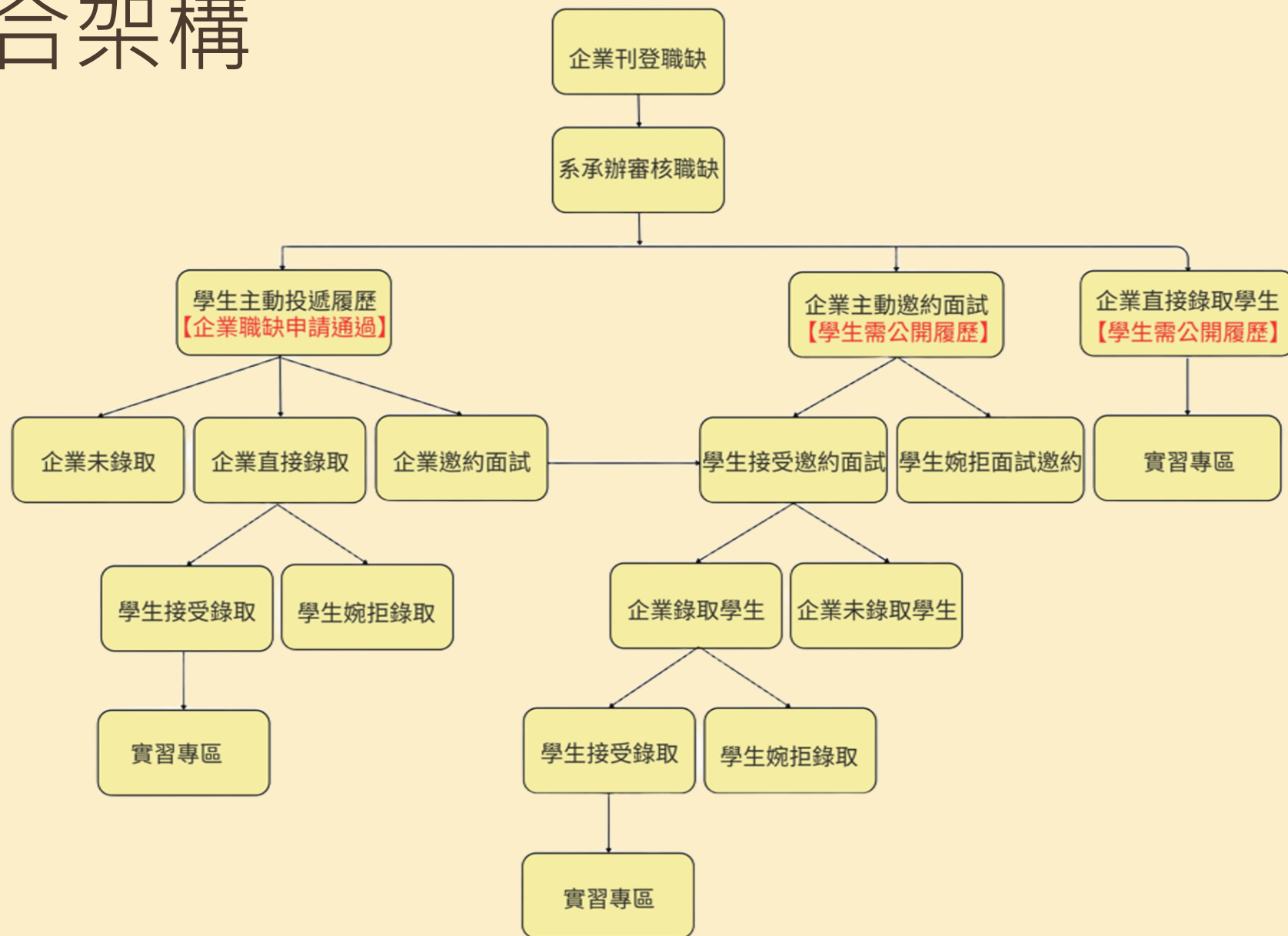

如何開始呢？

需先新增履歷，才能投遞履歷

- 履歷名稱 (30字內)
- 個人經歷(自傳) (2000字內)
- 專長與技能類型(複選)
- 屬性 (請選擇屬性)
- 時段 (請選擇時段)
- 工作地點(可複選) (不限)
- 請選擇區域(若無指定可空白)
- 期望薪資 (Ex. 時薪 200 ; 月薪 3 萬 ...)
- 語言能力 (+ 新增)
- 獎項 (+ 新增)
- 證照 (+ 新增)

The '新增履歷' button at the bottom of the form is also highlighted with a blue box.

- 學生登入系統後，請選左側“履歷管理”，輸入資料後，選”新增履歷”。

如何開始呢?

1.可主動投遞履歷

2.選擇(刊登中)，企業就能看到學生履歷

首頁 **公司徵才列表** EMILY-學生測試 (學生)

公司徵才列表 公司名稱 / 職務關鍵字 / 縣市 / 職務類別 / 屬性 篩選資料

履歷管理 + 履歷

| 新增日期 | 履歷名稱 | 預設履歷 | 刊登履歷 | 操作選項 |
|------------|------------|-------------------------------------|------|------|
| 2025-11-10 | EMILY履歷-測試 | <input checked="" type="checkbox"/> | 刊登中 | |

想主動投遞，這裡看實習職缺

想得到更多機會，”刊登”履歷讓實習企業瀏覽你~
如果你很害羞，可以選擇”不刊登”。

尚未上傳

EMILY-學生測試
資訊工程系

☰ 已應徵數量 - 0

✉ 公司已回覆 - 0

個人資訊

履歷管理

儲存職缺

媒合列表

實習專區

問卷列表

變更密碼

媒合階段：【學生】主動投遞履歷

應徵成功

5.

- 主動投遞：公司徵才列表→瀏覽實習職缺，有意願請點“應徵”→確認傳送內容正確→確認送出→OK，等待企業消息。

媒合階段：學生收到面試邀約or收到錄取通知

test學生 登出

首頁 公司徵才列表

test學生 (學生)

公司徵才列表 公司名稱 / 職務關鍵字 / 縣市 / 職務類別 / 屬性 篩選資料

媒合列表

顯示 10 筆資料 篩選資料

| 狀態 | 職務名稱 | 公司名稱 | 屬性 | 地點 | 薪資 | 操作選項 |
|------|-------------------|--------|------|-----|---------|------------|
| 已錄取 | TEST【系統測試，請勿投遞... | test廠商 | 學期實習 | 雲林縣 | 月薪30000 | 接受 婉拒 通知訊息 |
| 媒合中 | TEST【系統測試，請勿投遞... | test廠商 | 學期實習 | 雲林縣 | 月薪30000 | 婉拒 通知訊息 |
| 等待回應 | TEST【系統測試，請勿投遞... | test廠商 | 學期實習 | 雲林縣 | 月薪30000 | 婉拒 |
| 已取消 | TEST【系統測試，請勿投遞... | test廠商 | 學期實習 | 雲林縣 | 月薪30000 | 取消原因 |
| 已錄取 | TEST【系統測試，請勿投遞... | test廠商 | 學期實習 | 雲林縣 | 月薪30000 | 接受 婉拒 通知訊息 |
| 已婉拒 | TEST【系統測試，請勿投遞... | test廠商 | 學期實習 | 雲林縣 | 月薪30000 | 婉拒原因 |
| 已婉拒 | TEST【系統測試，請勿投遞... | test廠商 | 學期實習 | 雲林縣 | 月薪30000 | 婉拒原因 |

尚未上傳

test學生
企業管理系

☰ 已應徵數量 - 21
✉ 公司已回覆 - 12

個人資料
履歷管理
儲存職缺
媒合列表
實習專區
問卷列表
校外實習合約書下載
變更密碼

- 媒合中：企業發送面試邀約，學生會看到“通知訊息”裡面會有企業聯繫窗口資料；若對該職缺無意願，可點“婉拒”輸入原因，即可婉拒。
- 已錄取：企業發送錄取通知，學生會看到“通知訊息”裡面會有企業聯繫窗口資料，學生必須點選“接受”，雙方才算真正媒合成功；點選綠框處【實習專區】，即可查看相關實習表單；若對該職缺無意願，亦可婉拒。

電子化表單【實習前】

| 實習前表單填寫 | 學生 | 公司 | 教師 | 系辦 |
|----------------------|----|----|----|----|
| 個別實習計畫書 | ✓ | ✓ | ✓ | |
| 家長同意書 | ✓ | | | |
| 職場安全講習 (線上課程完成截圖) | ✓ | | | |
| 實習機構評估表 | | | ✓ | |
| 校外實習機構基本資料表 | | ✓ | | |
| 校外實習合約書 | | | | ✓ |
| 校外實習意外險投保名單 | | | | ✓ |
| 校外實習學生資料 | | | | ✓ |
| 各系所執行實習課程成果 報告 | | | | ✓ |

電子化表單【實習中】

| 實習中表單填寫 | 學生 | 公司 | 教師 | 系辦 |
|--------------------------|----|----|----|----|
| 校外實習心得報告 (期末考前須填寫完成) | ✓ | | | |
| 實習學生滿意度問卷 (期末考前須填寫完成) | ✓ | | | |
| 校外實習日誌 (依各系規範，非必填) | ✓ | | | |
| 實習輔導訪視表-1 | | | ✓ | |
| 實習輔導訪視表-2 | | | ✓ | |
| 轉換實習單位申請書 (非必填) | | | | ✓ |
| 終止實習申請書 (非必填) | | | | ✓ |

電子化表單【實習後】

| 實習後表單填寫 | 學生 | 公司 | 教師 | 系辦 |
|-------------|----|----|----|----|
| 實習成績考核表 | | | ✓ | |
| 實習機構滿意問卷 | | ✓ | | |
| 實習證明書 | | ✓ | | |
| 實習機構實習成績考核表 | | ✓ | | |

- 媒合成功，請選“**實習專區**”，就可以看到電子化表單。
- 因表單眾多，後續以”**學生個別實習計畫**”為例。
- 所有表單大原則：紅字皆為必填，拉到最末端會有簽名區。

媒合成功：學生介面

EMILY-學生測試

公司徵才列表 公司名稱 / 職務關鍵字 / 縣市 / 職務類別 / 屬性 篩選資料

< 返回

實習應填表單

TEST 【系統測試，請勿投遞】-資訊系統品管實習工程師 查看詳情 實習前

TEST

實習學生：EMILY-學生測試 | 輔導老師： | 實習期間：2026-02-24 ~ 2026-06-30

實習前表單

- 個別實習計畫書 預覽 新增
(尚未填寫)
- 家長同意書 新增
(尚未填寫)
- 職場安全講習-線上課程完成截圖 上傳檔案
請上傳職場安全講習-線上課程完成截圖。

實習中表單

- 校外實習日誌 (依各系規範，非必填)
(尚未填寫)
- 校外實習心得報告 (期末考前須填寫完成)
請下載範本並完成填寫後，上傳檔案。
- 實習學生滿意度問卷 (期末考前須填寫完成)
(尚未填寫)

尚未上傳

EMILY-學生測試
資訊工程系

☰ 已應徵數量 - 5

✉ 公司已回覆 - 4

- 個人資訊
- 履歷管理
- 儲存職缺
- 媒合列表
- 實習專區**
- 問卷列表
- 變更密碼

媒合成功 4. 學生介面：學生個別實習計畫

公司徵才列表 公司名稱 / 職

尚未上傳

EMILY-學生測試
資訊工程系

已應徵數量 - 5
公司已回覆 - 4

個人資訊
履歷管理
儲存職缺
媒合列表
實習專區
問卷列表
變更密碼

個別實習計畫書

資訊工程系 學生個別實習計畫

| 實習項目基本資料 | | | |
|----------|--|-----------|---|
| 實習機構 | TEST | 實習職務 | TEST【系統測試，請勿投遞】 |
| 機構輔導老師 | 請輸入機構輔導老師 | 實習起訖 | 2026-02-24 ~ 2026-06-30 |
| 實習地點 | 請輸入實習地點 | | |
| 學生姓名 | EMILY-學生測試 | 年級 / 班別 | 請輸入年級 / 班別 |
| 學生學號 | Q12345 | 實習學年度 | 請輸入實習學年度 |
| 學期(可複選) | <input type="checkbox"/> 上學期 <input type="checkbox"/> 下學期 | 實習類別(可複選) | <input type="checkbox"/> 暑期或寒期實習 <input type="checkbox"/> 學期實習 <input type="checkbox"/> 學年實習 <input type="checkbox"/> 海外實習 |
| 學校輔導老師 | 請輸入學校輔導老師 | | |
| 當期課號 | 請輸入當期課號 | SDGS指標 | |

實習目標

請輸入實習課程目標

各階段實習內容具體規劃與時程分配

| 時程 | 實習課程內涵 |
|--------|--------|
| 尚未新增內容 | |

實習學習內容

企業提供實習課程指導與資源說明/業界專家輔導實習課程規劃

請輸入企業提供實習課程指導與資源說明/業界專家輔導實習課程規劃

1. 新增

2.

實習課程目標-學習實務技能內容

| 實習核心學習主題 | 實習核心學習內容 | |
|----------|----------|--------|
| 尚未新增內容 | | |
| 實習學生簽名 | 輔導老師簽名 | 實習機構簽名 |
| 點擊進行電子簽名 | 尚未簽名 | 尚未簽名 |
| 送出 | | |

3.

電子簽名

清除 請於下方簽名 上傳簽名

4. 王小明

5.

| 實習學生簽名 | 輔導老師簽名 | 實習機構簽名 |
|--------|--------|--------|
| 王小明 | 尚未簽名 | 尚未簽名 |
| 送出 | | |

6.

- 紅字為需要填寫的區域。
- 填寫完成拉到最下方，點擊後簽名即可送出。

媒合成功 4. 學生介面：家長同意書

家長同意書

國立虎尾科技大學 家長同意書

1. 家長同意書

本人子弟 test學生 就讀 貴校 企業管理系
4 年 1 班，同意自 115 年 2 月 23 日起至
115 年 6 月 30 日 參加學校校外實習課程，經本人同意並囑其服從：

1. 實習教師及實習機構主管指導，遵守團體規範、交通及外宿安全。
2. 若實習機構通知實習生不守實習紀律、表現欠佳，且確實經校方屢次輔導無效而影響實習成績，學分予以不及格計算，由實習生自行負責，本人絕無異議。
3. 已審閱並了解本系與實習機構簽訂之合約書內容，並願遵守合約內有關智財、保密協定及其它需學生遵守之內容，如違反規定願負相關之法律責任，特此證明。

此 致

國立虎尾科技大學 企業管理系 家長或監護人

簽章：

需由家長進行簽名

與學生關係：_____

聯絡電話：_____

中華民國 114 年 12 月 12 日

- 本家長同意書若有偽造，概由學生本人自行負責。

- 學生填寫完成紅色框線的內容後，即可先按下「送出」。

3. 已審閱並了解本系與實習機構簽訂之合約書內容，並願遵守合約內有關智財、保密協定及其它需學生遵守之內容，如違反規定願負相關之法律責任，特此證明。

此 致

國立虎尾科技大學 企業管理系 家長或監護人

簽章：

需由家長進行簽名

與學生關係：_____

聯絡電話：_____

中華民國 114 年 12 月 12 日

- 本家長同意書若有偽造，概由學生本人自行負責。
- 為維護本系信譽，若經本系安排實習機構之後，學生必須前往實習。若因特殊因素無法實習，必須檢附理由向本系系務會議提出申請，經系務會議同意後方可不去實習，否則該科以零分計算。

2.

送出

媒合成功 4. 學生介面：家長同意書

- 學生按下送出後，就可以先按下「送出」，系統就會自動產生連結。學生按下「分享連結」，並將連結傳送給家長，家長開啟連結，完成簽章後，即可按送出，就完成家長同意書之填寫了。

家長同意書

本人子弟 test學生 就讀 貴校 企業管理系 4 年 1 班，同意自 115 年 2 月 23 日起至 115 年 6 月 30 日 參加學校校外實習課程，經本人同意並囑其服從：

1. 實習教師及實習機構主管指導，遵守團體規範、交通及外宿安全。
2. 若實習機構通知實習生不守實習紀律、表現欠佳，且確實經校方屢次輔導無效而影響實習成績，學分予以不及格計算，由實習生自行負責，本人絕無異議。
3. 已審閱並了解本系與實習機構簽訂之合約書內容，並願遵守合約內有關智財、保密協定及其它需學生遵守之內容，如違反規定願負相關之法律責任，特此證明。

此 致

國立虎尾科技大學 企業管理系 家長或監護人

4.

| | | | |
|-----|---------------------------------------|--------|-----------------------------------|
| 簽章： | <input type="text" value="點擊進行電子簽名"/> | 與學生關係： | <input type="text" value="關係"/> |
| | | 聯絡電話： | <input type="text" value="聯絡電話"/> |

中華民國 114 年 12 月 12 日

- 本家長同意書若有偽造，概由學生本人自行負責。
- 為維護本系信譽，若經本系安排實習機構之後，學生必須前往實習。若因特殊因素無法實習，必須檢附理由向本系系務會議提出申請，經系務會議同意後方可不去實習，否則該科以零分計算。

5.

| |
|-----------------------------------|
| <input type="button" value="送出"/> |
|-----------------------------------|

Q&A

Q1：學生：我在外面有看到實習機會，我很有興趣，我可以去嗎？

ANS：請先與系上確認該實習機會是否符合實習課程目標，如不符合系上實習課程目標，學校無法作為媒介。

Q2：承上題，學生：已跟系辦和實習輔導老師確認有符合系上實習課程目標，接下來我該怎麼做？

ANS：註冊並登入DIAC實習歷程電子化平台(參考P.3)→請通知企業註冊(參考企業註冊SOP進行註冊及登入刊登職缺) + 學生新增履歷(參考P.9) → 媒合階段(參考P.10-P.12) → 媒合成功，進入實習專區(參考P.13-P.19)。

Q&A

Q3：承上題，學生：之前有參加企業的實習職缺說明會，當場就有面試環節，企業有說已錄取我，那我還要再到DIAC實習歷程電子化平台進行媒合嗎？這樣有點麻煩。

ANS：對，需要到DIAC實習歷程電子化平台進行媒合，因為這樣才能進到實習專區，系統會生成一系列的電子表單，雖然校外實習合約書還是要印出來用印大小章，但其它如：學生個別實習計畫、家長同意書、校外實習心得報告...等文件就不用印出紙本，只要透過網路就可以完成。

Q4：學生：我已經成年了，還要簽家長同意書嗎？

ANS：實習期間或長或短，建議還是讓家人知道你即將在外體驗正式的職場生活。表單很人性化，只要點新增→輸入姓名、系所、年級、班級→送出→點分享連結，就可以貼到例如LINE等軟體，請家人簽上大名囉。

Q&A

Q5：企業：我有申請刊登職缺，那我有刊登成功嗎？學生有來投遞履歷嗎？

ANS：職缺審核結果、學生投遞職缺、學生接受/拒絕面試邀約、學生拒絕錄取，系統都會自動發送信件至您註冊提供的帳號，或是也可以進系統看進度。

Q6：學生：企業說他們有刊登職缺在系統上，但我找不到？

ANS：請先確認有無打錯字或異體字，例如：臺灣or台灣；或是企業原申請的刊登期間是否已過期，如已過期，需請企業重新刊登職缺。

Q7：媒合階段卡很久了，學生/企業：要怎麼聯繫對方？

ANS：學生：點擊企業名稱，可以看到企業註冊人聯絡方式；

企業：進入媒合階段後，點擊學生名字，就可以看到學生聯絡資料。

Q&A

Q8：系辦：教育部要求為學生把關實習企業，所以要透過實習機構查詢系統查詢企業是否違規，並且將查詢結果截圖留存。但目前只有企業申請刊登職缺後，我們審核通過時系統會要求上傳查詢截圖，那後續學生媒合成功的截圖要存在哪裡？

ANS：如有順利媒合成功，送交校外實習合約書用印大小章時，除原本檢附的用印申請單，請再檢附查詢截圖(必須截至右下方查詢日期，如下圖)。用印完成後，系辦可收到用印完成的校外實習合約書及查詢截圖，再掃描成電子檔存放至系統。

※如查詢結果如紅燈但實習非同場址(參考系承辦註冊SOP進行註冊及職缺審查)，申請用印時請檢附企業切結書也要一起掃至系統。

實習機構查詢系統

系統簡介 最新消息 相關連結 常見問題 下載專區 聯絡資訊 機構查詢 使用紀錄

目前位置：首頁 > 機構查詢

字級設定 A- A A+

機構查詢

單筆查詢 批次查詢

合併查詢 02750963 財團法人工業技術研究院 2026/02/23 查詢

| 序號 | 統一編號 | 公司名稱 | 實習起始日期 | 違規狀態 |
|----|----------|-------------|------------|------|
| 1 | 02750963 | 財團法人工業技術研究院 | 2026/02/23 | ! |

違規狀態：! 查無違規紀錄或資料登載錯誤或違規資料已超過檢核區間!

很抱歉，我們無法找到符合條件的查詢結果。

建議您：

1. 請檢查輸入內容有無異體字或錯別字，例如「台/臺」為不同字詞。
2. 請重新修改輸入內容，例如替換成新字詞、縮短字句等方式。
3. 請利用更廣泛的關鍵字，擴大系統搜尋範圍。
4. 請將「實習起始日期」往前調整。
5. 可進一步至違反勞動法令查詢系統或重大職業災害公開網查詢。

使用說明：

1. 查詢前請先指定「合約書上之實習起始日期」，會以選定日期做為檢核區間之判定基準。

系統小幫手

上午 11:42
2025/11/18

如有操作疑問或使用異常，
歡迎洽詢實習組，謝謝大家。

